

CROSS ESCOLAR Y FEDERADO BUSCASTELL 2022
DOMINGO 13 DE NOVIEMBRE 2022 Hora:10:00

Organiza: Sa Raval y FAIB

Colabora: Consell de Eivisa, Ayto de Sant Antoni de Portmany y Consell de Formentera.

CATEGORIAS

SUB8 Nacidos en 2015-2016

SUB10 Nacidos en 2013-2014

SUB12 Nacidos en 2011-2012

SUB14 Nacidos en 2009-2010

SUB16 Nacidos en 2007-2008

SUB18 Nacidos en 2005-2006

RESTO DE CATEGORIAS 2004 en adelante. (CROSS CORTO)

HORARIO:

10:00 SUB 20M/SUB18M/ CROSS CORTO M

10:30 SUB 18F/SUB16M/CROSS CORTO F

11:00 SUB 16F/SUB 14M

11:15 SUB 14F

11:30 SUB 12M

11:40 SUB 12F

11:50 SUB 10M

12:00 SUB 10F

12:10 SUB 8F

12:25 SUB 8M

DISTANCIAS:

SUB8F.....300m

SUB8M.....300m

SUB10F.....500m

SUB10M.....750m

SUB12F.....750m

SUB12M.....1.500m

SUB14F.....1.000m

SUB14M.....2.000 m

SUB16F.....2.000 m

SUB16M.....3.500 m

SUB18F.....3.500 m

SUB18M.....4.500 m

CROSS CORTO F.....3,500m

CROSS CORTO M.....4.500m

INSCRIPCIÓN

La inscripción se podrá realizar hasta el día 8 de noviembre.

Todos los atletas tendrán que tener licencia federativa.

Los atletas con licencia podrán realizar la inscripción a través de la extranet de la Rfea.

RECOGIDA DE DORSALES:

Los atletas con licencia de temporada deberán traer el dorsal asignado, para el resto de personas que no dispongan de dicho dorsal se entregará el domingo hasta 1 hora antes de su carrera.

PROTOCOLO DE SEGURIDAD:

Se dispondrá de una ambulancia ubicada junto al centro social, si dicha ambulancia tuviera que desplazarse por una emergencia, la prueba no continuará hasta que no vuelva.

PREMIOS:

Los 3 primeros atletas de cada categoría masculina y femenina recibirán una medalla o trofeo conmemorativo del evento.

CIRCUITO:

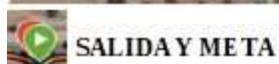
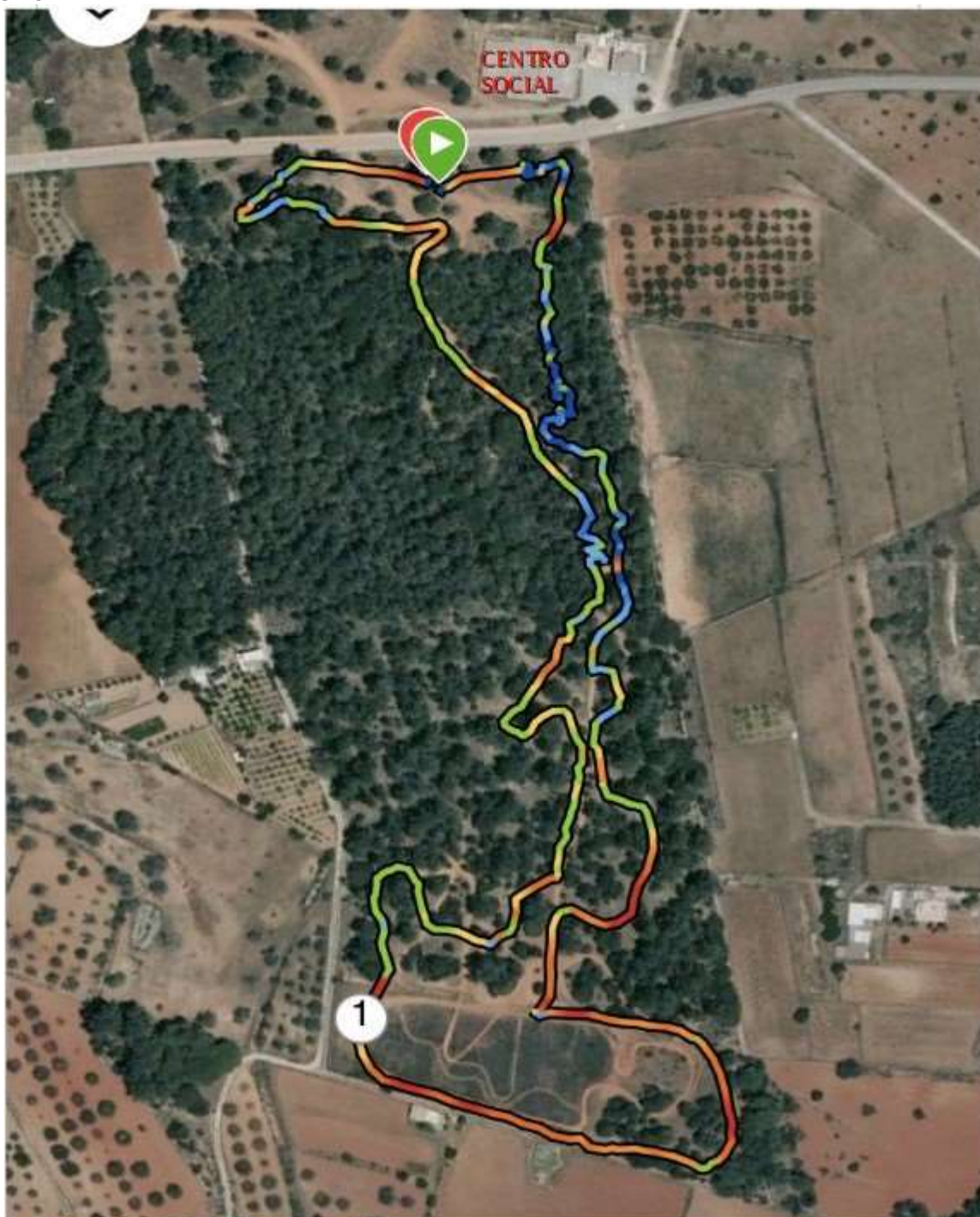

El circuito se encuentra ubicado en los terrenos de en frente del centro social de Buscastell, No se instalará nada permanente y los materiales utilizados tanto para marcar el circuito, como para el transcurso de la prueba (mesa para jueces, podio, etc) será retirado en cuanto acabemos la prueba. No se instalará ningún elemento ni se transitará a menos de 50 metros de la carretera.